

한림에서 세계로  
GLOBAL HALLYMER

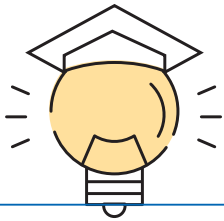

HALLYM



UNIVERSITY



**2024학년도**  
**3월 입학(봄학기)**  
**외국인 신·편입생 모집요강**

# CONTENTS

<b>I 전형 안내</b>	
1. 모집단위	6
2. 전형일정	7
3. 지원자격	8
4. 제출서류	10
5. 서류 제출시 유의사항	13
6. 등록안내	14
7. 장학금액	15
8. 문의사항	16
<b>II 대학생활</b>	
1. 기숙사 및 주요행정부서 안내	17
2. 캠퍼스 맵	18
<b>III 불 임</b>	
1. 학교정보 확인서	19
2. 한림 HU-TOPIK 응시원서	20
3. 등록포기각서	21



# Chuncheon : Nature & Adventure



- ❖ 강원도 도청소재지
- ❖ 인구수 : 280,000+
- ❖ 서울 중심까지 지하철로 60분
- ❖ 한국에서 가장 안전하고 살기좋은 도시로 선정
- ❖ 저렴한 물가, 아름다운 자연환경
- ❖ 교육, 문화, 관광, 축제, 스포츠 도시
- ❖ K-드라마, 영화 촬영 장소



## 한림대가 특별한 이유



561-570  
QS 세계대학평가  
2022

281-290  
QS 아시아대학평가  
2022

4<sup>th</sup>  
QS 개교50년 미만  
국내대학 2022



교육국제화역량  
인증대학

소프트웨어  
중심대학

연구중심대학  
BK21

8000+ SDTUDENTS ACROSS ALL PROGRAMMES AND LEVELS	60 MINUTES BY SUBWAY INTO CENTRAL SEOUL	NO.1 WORLD CLASS SPORTS CENTER	GUARANTEED ACCOMMODATION INTERNATIONAL SDTUDENTS
200+ ACCREDITED SECURITY TEAM	24 HR ACCREDITED SECURITY TEAM	BEST UNIVERSITY FACILITIES	100+ PLACES TO EAT AND DRINK
37+ NATIONALITIES	120 MINUTES TO EAST COAST	100+ PQRT TIME JOB AROUND CAMPUS	



# 전형안내

## 01 모집단위

대학	모집단위	세부전공(2학년 진급시 선택 가능한 학과)
인문대학	인문학부	국어국문학, 철학, 사학
	영어영문학과	
	중국학과	한중비즈니스 협동전공*
	일본학과	
	러시아학과	
사회과학 대학	심리학과	
	사회학과	
	사회복지학부	사회복지학, 노인복지학
	정치행정학과	
	광고홍보학과	
	법학과	
	경제학과	
경영대학	경영대학	경영학과, 금융재무학과
자연과학 대학	화학과	
	생명과학과	
	바이오메디컬학과	
	환경생명공학과	
	식품영양학과	
	언어청각학부	언어병리학, 청각학
	체육학과	
미디어스쿨	미디어스쿨	언론방송융합미디어전공, 디지털미디어콘텐츠 전공
글로벌융합대학	글로벌학부 <sup>1)</sup>	100% 영어강의   글로벌비즈니스, 한국학전공(편입만 가능)*
		문화산업전공 <sup>2)</sup> , 융합과학수사학과, 한중통번역전공*
정보과학대학	소프트웨어학부	빅데이터전공, 콘텐츠 IT전공, 스마트 IoT전공
	데이터사이언스학부	데이터테크전공, 임상의학통계전공, 디지털금융정보전공
	인공지능융합학부	SI의료융합, AI로봇융합, SI기술경영융합
반도체·디스플레이스쿨	반도체·디스플레이스쿨	반도체전공, 디스플레이전공
미래융합스쿨	미래융합스쿨	디지털인문예술전공, 융합관광경영전공, 의약신소재전공, 융합신소재공학전공

\* 2학년 이후 협동전공 또는 복수전공으로 신청가능

- 1) 글로벌학부의 글로벌비즈니스, 한국학전공은 100%영어강의 진행
- 2) 외국인 유학생 전용학과

## 02 전형일정

### ●● 전형일정

구분	일정	비고
온라인 원서접수	2023년 11월 20일(월)~12월 15일(금) 17:00	(주)유웨이어플라이 <a href="http://www.uwayapply.com/">http://www.uwayapply.com/</a> (한림대학교 검색)
서류제출	2023년 11월 20일(월)~12월 22일(금) 17:00	모든 서류는 서류 제출 마감일 17시까지 글로벌교류센터로 도착해야하며, 미 제출자는 불합격처리함.
합격자 발표	2024년 1월 15일(월)	<a href="https://was1.hallym.ac.kr:8087/hlwc/ipsi/ipsi_fore_v_pass_login.html">https://was1.hallym.ac.kr:8087/hlwc/ipsi/ipsi_fore_v_pass_login.html</a>
등록금 납부	2024년 1월 15일(월)~1월 19일(금) 17:00	합격자 조회 화면에서 고지서 및 안내문 확인
개강	2024년 3월 4일(월) 예정	

●● 전형료: KRW 65,000

●● 전형방법: 서류전형 100%

### ●● 전형절차

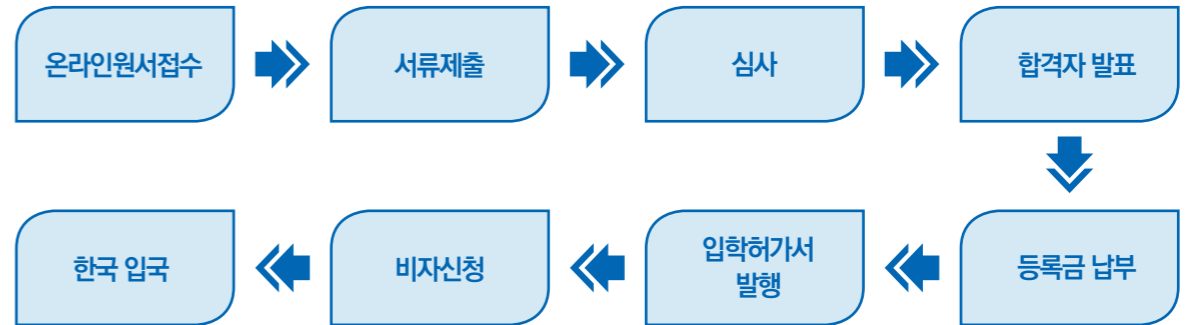

### ●● 유의사항

- 1) 구비서류가 미비 되어 전형이 불가능할 경우에는 불합격 처리합니다.
- 2) 제출된 서류가 미비하거나 위조, 허위 기재의 사실이 추후에 발견되면 입학이 허가되었다고 합격취소 또는 입학이 취소됩니다.
- 3) 제출된 서류는 일체 반환되지 않습니다.
- 4) 모든 일정은 한국시간(KST)을 기준으로 합니다.
- 5) 필요시 전화 혹은 화상 인터뷰가 진행될 수 있습니다.
- 6) 입학전형의 평가 내용은 공개하지 않습니다.
- 7) 접수 완료 후에는 지원을 취소할 수 없으며, 전형료 환불이 불가합니다.

### ●● 서류 제출주소

- 1) 제출방법: 직접 또는 우편접수
  - 우편주소: (우)24252 강원도 춘천시 한림대학길1 대학본부별관2층 글로벌교류센터(5203호) 입학담당자
  - 연락처: +82-33-248-1341~1351
- 2) 글로벌교류센터 입학담당자의 수령 확인(이메일 안내)을 받아야 하며, 확인을 못 받은 경우 그 책임은 지원자 본인에게 있음.

03 지원자격

국적/학력 지원자격

자격구분	세부내용
국적	<ul style="list-style-type: none"> <li>본인 및 부모 모두 국적이 외국인인 자.</li> <li>※ 법령: '고등교육법 시행령' 제29조제2항제6호의 부모 모두 외국인인 외국인</li> </ul>
학력	<p>[신입생] 국내·외 정규 고등학교 졸업자 또는 이에 상응하는 교육과정을 이수한 자.</p> <p>[편입생]</p> <p>① 2학년 편입 - 국내·외 4년제 정규대학에서 1학년(2개학기)이상 수료자 또는 전문대학 졸업(예정)자</p> <p>② 3학년 편입 - 국내·외 4년제 정규대학에서 2학년(4개학기)이상 수료자 또는 전문대학 졸업(예정)자</p>

어학조건: 아래 어학 능력 자격 중 하나 이상을 만족하는 자

구분	자격요건
한국어	신입 <ul style="list-style-type: none"> <li>① 한림대학교 한림TOPIK시험(HU-TOPIK) 합격자<sup>3)</sup></li> <li>② 한국어능력시험(TOPIK)2급 이상 성적 소지자</li> <li>③ 본교 한국어교육센터 중급2 이상 수료자 또는 재학중인 자</li> <li>※ 한국어능력에 따른 이수 조건 참고</li> </ul>
	편입 <ul style="list-style-type: none"> <li>한국어능력시험(TOPIK)3급 이상</li> </ul>
영어	<ul style="list-style-type: none"> <li>- TOEFL: iBT 71, Essentials 7.5</li> <li>- IELTS: 5.5</li> <li>- NEW TEPS: 3260이상</li> </ul> <p>단, 영어능력시험으로 입학 가능한 전공은 글로벌학부의 글로벌비즈니스전공, 한국학전공(편입만 가능)임.</p> <p>※ 영어를 모국어나 법적 공용어로 사용하는 국가의 국적을 소지한 학생 또는 영어를 모국어로 사용하는 국가에서 중등·고등교육을 이수한 학생은 해당국가의 증명서류(졸업증명서)로 영어능력시험 기준을 적용받지 않고 신청가능.</p>

지원자격 유의사항

- 동일 학년도를 기준으로 3월 입학 학기에 합격한 자는 9월 학기 입학 모집에 지원할 수 없습니다.
- 지원자와 부모 중 한 명이라도 한국과 복수국적인 경우 외국인 전형으로 지원할 수 없습니다.
- 학생이 우리나라 고교과정과 상응하는 교육과정을 시작하기 전에 부모와 학생 모두가 외국 국적을 취득한 경우 증명서류를 통해 인정 가능합니다.(예: 국적상실/이탈 증명서 등)
- 부모의 귀화로 지원일 기준 대한민국 국적을 소지한 경우 지원이 불가합니다.
- 부모의 이혼·재혼·사망·미혼 등으로 양친의 서류를 모두 제출하기 어려운 경우 이에 해당하는 증명서류를 제출해야 합니다.(예: 이혼증명서, 사망증명서 등)
- 국내·외 검정고시, 홈스쿨링, 사이버교육과정, 성인교육과정, 평생교육과정 등 이수자는 지원이 불가합니다.

3) 한림TOPIK 접수일정 참조

한국어능력에 따른 신입생 (1학년) 수업 이수 조건

한국어능력	한국어 집중 교육	교과목 수강
<ul style="list-style-type: none"> <li>한림TOPIK(HU-TOPIK) 합격자</li> <li>TOPIK2급 합격자</li> <li>한림대 한국어교육센터 중급2재학 또는 수료자</li> </ul>	두 개 학기 의무수강 (300시간)	-전공과목 수강 제한 (2학년부턴 전공 수강 가능) -집중한국어+교양교과목 이수 가능
<ul style="list-style-type: none"> <li>TOPIK3급이상 합격자</li> </ul>	면제	수강제한 없음

- 한국어능력시험 TOPIK3급 미취득 신입생의 입학조건
  - 입학 후 1년(2개 학기)간 300시간 이상의 한국어 집중교육 필수 이수.
    - 수업시간: 160시간/학기 - 비용: 자비 부담
  - 2학년 진급 시 전공수업 선택 가능
    - 1학년때는 매 학기 필수기초 및 교양수업으로 학점 이수가 가능.
  - 한국어 집중교육 출석률에 따라 수강 또는 학점이 제한 될 수 있음.
  - 단, 입학 후 첫 학기 TOPIK3급 이상 취득시 한국어 연수 이수시간은 120시간으로 변경되며, 전공과목 수강도 가능함.
    - ▶ 입학일 기준 1주전까지 TOPIK3급이상 성적표 제출 가능.

외국인 학생 졸업요건(아래 두 가지 조건을 충족해야 함)

- 학과 졸업기준 준용
  - 한국어능력시험(TOPIK)4급이상 취득.
- ※ 단, 영어성적으로 입학하고 해당 학과가 수업을 영어로 진행하는 경우는 예외됨.

한림TOPIK(HU-TOPIK)접수일정\*붙임2의 신청서 참고

시행지역	시험일자	접수기간	성적발표일
국외	2023. 11. 22	2023. 11. 6~2023. 11. 17	2023. 12. 1
국내(한림대학교)	2023. 11. 29	2023. 11. 13~2023. 11. 24	2023. 12. 8

- 신청서 제출 방법: 직접 또는 이메일 접수
  - 우편주소: (우)24252 강원도 춘천시 한림대학길1 대학본부별관 2층(5203호) 글로벌교류센터
  - 이메일: iao@hallym.ac.kr
  - 문의처: +82-33-248-1341~1351
- 국의 시험은 대면 또는 온라인 시험으로 진행 예정(개인지원자 신청 X)
- 국내 시험은 대면으로 진행 예정(개인지원자 신청 O)
- 접수 후 기타 자세한 사항은 이메일 또는 문자로 안내 되기 때문에, 신청서상의 연락처 및 이메일 주소는 정확하게 기재할 것.

04 제출서류

<신입생 기준>

구분	번호	제출서류	신입	원본	사본	공증본	
필수제출	1	입학지원서(UWAY 출력)	○	1			
	2	여권용 증명사진	○	2			
	3	고등학교 졸업(예정)증명서	○		1		
	4	고등학교 성적증명서	○	1		1	
			*영문 원본 제출시 공증본 제출 불필요.				
	5	학력/학위인증서(영문) ※학력/학위인증 제출서류 참고	○	1			
	6	공인어학성적증명서	○	1			
	7	[한국 체류자]: 본인명의로의 한국 은행에서 발급한 은행잔고증명서 (한화 8,000,000원 이상)제출 ※ 서류 제출일 기준 30일 이내 발급한 잔고증명서로 제출. [해외 체류자]: 본인 또는 부모명의로의 은행 잔고증명서 (한화 16,000,000원 이상)제출	○	1			
	8	여권(본인)	○		1		
	9	신분증(본인, 부모)	○		1		
	10	가족관계 증명서	1) 중국 국적 외 지원자 지원자의 출생증명서, 부모님과의 관계 확인 가능한 서류 대체 가능	○			1
		2) 중국 국적 지원자 친족관계증명서	○			1	
11	호구부 ※중국 국적 학생에 한함.	○		1			
추가제출	1	보증인 재직 및 수입증명서(해당시)		1		1	
			해당자에 한함			1	
	2	사망확인증명서(해당시)				1	
	3	이혼증명서(해당시)				1	
	4	어학원 재학 및 성적증명서(D-4소지자)		1			
	5	외국인등록증 앞, 뒷면(국내 거주자에 한함)			1		
6	국적상실 증명서류(한국국적 포기자만 해당)			1			

<편입생 기준>

구분	번호	제출서류	편입	원본	사본	공증본	
필수제출	1	입학지원서	○	1			
	2	여권용 증명사진	○	2			
	3	고등학교 졸업(예정)증명서	○		1		
	4	고등학교 성적증명서	○	1		1	
			*4년제 재학생의 경우 고등학교 졸업증명서와 성적증명서 제출 필수.				
	5	(전문)학사 졸업증명서	○		1		
	6	(전문/4년제)학사 성적증명서 (4년제)학사 재학증명서	○	1		1	
			*영문 원본 제출시 공증본 제출 불필요.	○	1		1
	7	학력/학위인증서(영문) ※학력/학위인증 제출서류 참고	○	1			
	8	공인어학성적증명서	○	1			
	9	[한국 체류자]: 본인명의로의 한국 은행에서 발급한 은행잔고증명서 (한화 8,000,000원 이상)제출 ※ 서류 제출일 기준 30일 이내 발급한 잔고증명서로 제출. [해외 체류자]: 본인 또는 부모명의로의 은행 잔고증명서 (한화 16,000,000원 이상)제출	○	1			
	10	여권(본인)	○		1		
	11	신분증(본인, 부모)	○		1		
12	가족관계 증명서	1) 중국 국적 외 지원자 지원자의 출생증명서, 부모님과의 관계 확인 가능한 서류 대체 가능	○			1	
		2) 중국 국적 지원자 친족관계증명서	○			1	
13	호구부 ※중국 국적 학생에 한함.	○		1			
추가제출	1	보증인 재직 및 수입증명서(해당시)		1		1	
			해당자에 한함			1	
	2	사망확인증명서(해당시)				1	
	3	이혼증명서(해당시)				1	
	4	어학원 재학 및 성적증명서(D-4소지자)		1			
	5	외국인등록증 앞, 뒷면(국내 거주자에 한함)			1		
6	국적상실 증명서류(한국국적 포기자만 해당)			1			

●● 학력/학위인증 제출서류 안내

중국	중국 외 국가
<p><b>1)일반계 고등학교</b> 中国高等学校学生信息咨询与就业指导中心(学信网)에서 발급받은 'Verification Report of China Secondary Education Qualification Certificate' 영문본 제출</p> <p><b>2)실업계 고등학교(아래 ①,②중 택 1)</b> ① 온라인 발행 i) 지방 교육 당국 발행 졸업증명서: 주중한국영사 확인 필요 * 단, 온라인에서 진위여부 확인 가능한 경우만 인정 ② 오프라인 발행 i) 학교 자체 발행 졸업증명서: 성교육청(시교육국)확인+주중한국영사확인 필요 ii) 학교정보확인서<sup>4)</sup></p> <p><b>3)기술공업 고등학교</b> 인적자원사회보장부공식 홈페이지(http://www.mohrss.gov.cn) 온라인 조회본 + 주중한국영사확인 * 단, 온라인에서 진위 여부 확인 가능한 경우만 인정</p> <p><b>4)기타 고등학교</b> i) 학교 자체 발행 졸업증명서+주중 한국영사 확인 필요 ii) 학교인가증(사업 단위 법인증서(事业单位法人证书)또는 민판학교판학허가증(民办学校办学许可证))사본 제출 * 단, 학력 교육과정만 인정.</p>	<p><b>아래 ①,②중 택 1</b></p> <p>1) 아포스티유(Apostille)확인을 받은 졸업증명서, 성적증명서 번역공증 원본</p> <p>2) 출신학교가 속한 국가 주재 한국 영사의 확인을 받은 졸업증명서 번역공증 원본</p>

●● 아포스티유 협약 가입국 현황(2023. 3. 23. 기준) <http://www.hcch.net>

지역	국가/지역
아시아, 대양주	호주, 중국 일부(마카오, 홍콩), 일본, 한국, 뉴질랜드, 브루나이, 몽골, 쿡제도, 피지, 인도, 마셜군도, 모리셔스, 바누아투, 사모아, 통가, 니우에, 타지키스탄, 팔라우, 필리핀, 싱가포르, 인도네시아
유럽	알바니아, 오스트리아, 벨라루스, 벨기에, 보스니아 - 헤르체코비나, 불가리아, 크로아티아, 키프로스, 체코, 덴마크, 에스토니아, 핀란드, 프랑스, 조지아, 독일, 몰타, 그리스, 헝가리, 아이슬란드, 아일랜드, 이탈리아, 라트비아, 리투아니아, 룩셈부르크, 모나코, 몬테네그로, 네덜란드, 노르웨이, 폴란드, 포르투갈, 러시아, 루마니아, 세르비아, 슬로바키아, 슬로베니아, 스페인, 스웨덴, 스위스, 터키, 키르기스스탄, 마케도니아, 우크라이나, 영국, 안도라, 아르메니아, 아제르바이잔, 몰도바, 리히텐슈타인, 산마리노, 카자흐스탄, 우즈베키스탄, 코소보
북미 & 중남미	미국, 아르헨티나, 멕시코, 파나마, 수리남, 베네수엘라, 앤티가바부다, 바하마, 바베이도스, 벨리즈, 콜롬비아, 도미니카연방, 도미니카공화국, 에콰도르, 엘살바도르, 그라나다, 온두라스, 세인트빈센트, 페루, 트리니다드토바고, 세인트루시아, 세인트키츠네비스, 코스타리카, 우루과이, 니카라과, 파라과이, 브라질, 칠레, 과테말라, 볼리비아, 가이아나, 자메이카
중동-아프리카	남아프리카공화국, 보츠와나, 브룬디, 레소토, 라이베리아, 나미비아, 상투메프린시페, 스와질랜드, 말라위, 카보베르데, 세이셸, 오만, 이스라엘, 바레인, 모로코, 튀니지, 파키스탄

4) 불임 1. 서식 참조

05 서류 제출시 유의사항

- 모든 서류는 원본으로 제출하여야 하며, **한국어나 영어로 작성되지 않은 서류는 한국어나 영어로 번역된 공증본을 제출해야 합니다.**
- 제출서류가 미비하면 비자발급이 거절될 수 있으며, 그 책임은 지원자 본인에게 있습니다.
- 제출서류는 일체 반환하지 않습니다.** 단, 재발급이 불가능한 일부 서류에 한해 원본대조 후 반환이 가능합니다. (출생증명서, 졸업장 등)
- 성명, 생년월일은 반드시 여권과 일치해야 하며, 긴급연락을 위해 E-mail, 주소, 전화번호 등을 정확하게 기재해야 합니다.
- 허위기재 및 제출서류 변조 등 기타 부정한 방법으로 합격 또는 입학하여 그 사실이 확인될 경우에는 합격 또는 입학을 취소할 수 있습니다.
- 졸업(또는 학위취득) 예정자는 지원 시점에 졸업장 대신 졸업예정증명서와 성적증명서 원본을 제출하시고, 최종 합격후에는 등록금 납부전까지 최종학력인증서류와 최종 성적증명서를 제출해 주셔야 합니다. 미 제출시 입학이 취소됩니다.
- 4년제 대학교에 재학중인 학생이 편입을 희망할 경우, 대학교와 고등학교 학력 및 인증서류 원본도 제출해야 합니다.**
- 서류 심사과정 중, 추가 서류를 요청할 경우 해당 서류를 제출하여야 합니다.
- 은행 잔고증명서는 합격자에 한해 비자 발급시 재요청 할 수 있습니다.
- 해외 체류 **베트남, 우즈베키스탄 국적자는 현지 소재 한국 금융기관 발행 잔고증명서만 인정합니다.**
- 본인 및 부모 모두 한국국적을 포기(상실)했을 경우 이를 증명하는 서류를 제출해 주셔야 합니다. (증명서상에는 국적 상실 내용 및 날짜가 기재되어 있어야 합니다.)



06 등록안내

●● 등록금액

단위: 원

계열	학년	첫 학기 등록금	두 번째 학기이후~	비고
인문, 사회, 경영	전체	3,402,800	3,219,000	입학시 토픽성적에 따라 등록금액은 상이하
미디어 스쿨, 광고홍보학과	1~2학년	3,699,800	3,516,000	
	3~4학년	3,931,800	3,748,000	
자연과학대학, 데이터사이언스학부	전체	3,991,800	3,808,000	
체육학과	전체	4,214,800	4,031,000	
언어창작학부, 소프트웨어학부, 인공지능융합학부, 반도체 디스플레이스쿨	전체	4,365,800	4,182,000	
글로벌학부	전체	4,416,800	4,233,000	
미래융합스쿨	미래융합스쿨 1학년	3,402,800	3,219,000	
	디지털인문예술전공, 융합관광경영전공 (2~4학년)	3,402,800	3,219,000	
	의약신소재전공 (2~4학년)	3,991,800	3,808,000	
	융합신소재공학전공 (2~4학년)	4,365,800	4,182,000	

※ 2023년 기준으로 2024년 등록금액은 변동될 수 있음.

●● 등록금 납부 및 환불

구분	일정	비고
등록기간	2024년 1월 15일(월)~1월 19일(금) 17:00	<합격자 조회 사이트> <a href="https://was1.hallym.ac.kr:8087/hlwc/ipsi/ipsi_fore_v_pass_login.html">https://was1.hallym.ac.kr:8087/hlwc/ipsi/ipsi_fore_v_pass_login.html</a>
환불기한	2024년 2월 1일(목) 17:00까지	※제출서류: 본인 명의의 통장사본, 등록포기각서 <sup>5)</sup>

※ 해외 송금시 발생하는 수수료는 지원자 본인이 부담합니다.  
※ 기한일 경과로 인한 불이익은 지원자 본인 책임입니다.

●● 등록금 납부시 유의사항

- 1) 반드시 본인의 **여권명**으로 입금해야 합니다.
- 2) 등록금 미납시 자동 불합격 처리됩니다.
- 3) 해외 송금시 발생하는 수수료는 본인이 부담해야 합니다.
- 4) 환율변동으로 인한 차액은 개강 후 환불 또는 추가납부가 진행됩니다.

5) 붙임 3. 서식 참조

07 장학금액

●● 순수 외국인 전형 외국인 신(편)입생 장학금

선발기준	비고																		
① 외국인으로 신(편)입학 학생으로 TOPIK성적에 따라 차등지급 ○한국어 트랙	중복지급불가																		
<table border="1"> <thead> <tr> <th>TOPIK 성적</th> <th>수업료 감면율</th> <th>도서 구입비</th> </tr> </thead> <tbody> <tr> <td>2급, HU TOPIK</td> <td>40%</td> <td>-</td> </tr> <tr> <td>3급</td> <td>50%</td> <td>-</td> </tr> <tr> <td>4급</td> <td>60%</td> <td>-</td> </tr> <tr> <td>5급</td> <td>70%</td> <td>200,000원</td> </tr> <tr> <td>6급</td> <td>80%</td> <td>200,000원</td> </tr> </tbody> </table>		TOPIK 성적	수업료 감면율	도서 구입비	2급, HU TOPIK	40%	-	3급	50%	-	4급	60%	-	5급	70%	200,000원	6급	80%	200,000원
TOPIK 성적		수업료 감면율	도서 구입비																
2급, HU TOPIK		40%	-																
3급		50%	-																
4급		60%	-																
5급		70%	200,000원																
6급		80%	200,000원																
② 한림대학교 한국어교육센터 수료 후 학부 진학생 ○수혜조건: 한림대학교 한국어연수과정 2개 학기 이상 수료자																			
<table border="1"> <thead> <tr> <th>TOPIK 성적</th> <th>수업료 감면율</th> <th>도서 구입비</th> </tr> </thead> <tbody> <tr> <td>2급, HU TOPIK</td> <td>40%</td> <td>200,000원</td> </tr> <tr> <td>3급</td> <td>50%</td> <td>300,000원</td> </tr> <tr> <td>4급</td> <td>60%</td> <td>400,000원</td> </tr> <tr> <td>5급</td> <td>70%</td> <td>500,000원</td> </tr> <tr> <td>6급</td> <td>80%</td> <td>500,000원</td> </tr> </tbody> </table>		TOPIK 성적	수업료 감면율	도서 구입비	2급, HU TOPIK	40%	200,000원	3급	50%	300,000원	4급	60%	400,000원	5급	70%	500,000원	6급	80%	500,000원
TOPIK 성적	수업료 감면율	도서 구입비																	
2급, HU TOPIK	40%	200,000원																	
3급	50%	300,000원																	
4급	60%	400,000원																	
5급	70%	500,000원																	
6급	80%	500,000원																	
③ 영어트랙: 수업료의 50%감면																			

●● 순수 외국인 전형 외국인 재학생 장학금

선발기준	유지조건	지급액	지급기간	비고												
외국인으로 신(편)입학 학생으로 직전학기 평점에 따라 차등 감면 ○평점별 감면율	최소 12학점 이상 이수	성적에 따라 감면율 차등 적용	7학기 (편입학:3학기)	중복지급 불가												
<table border="1"> <thead> <tr> <th>성적</th> <th>감면율</th> </tr> </thead> <tbody> <tr> <td>4.5~4.0</td> <td>60%</td> </tr> <tr> <td>3.99~3.51</td> <td>50%</td> </tr> <tr> <td>3.50~3.0</td> <td>30%</td> </tr> <tr> <td>2.99~2.50</td> <td>20%</td> </tr> <tr> <td>2.50미만</td> <td>감면없음</td> </tr> </tbody> </table>					성적	감면율	4.5~4.0	60%	3.99~3.51	50%	3.50~3.0	30%	2.99~2.50	20%	2.50미만	감면없음
성적					감면율											
4.5~4.0					60%											
3.99~3.51					50%											
3.50~3.0					30%											
2.99~2.50	20%															
2.50미만	감면없음															



08 문의사항

주소: 강원도 춘천시 한림대학길 1 한림대학교, 대학본부별관 2층(5203호) 글로벌교류센터 (24252)

한림대학교 홈페이지

- 영문 홈페이지: [https://en.hallym.ac.kr/exchange\\_en/index.do](https://en.hallym.ac.kr/exchange_en/index.do)
- 중문 홈페이지: [https://cn.hallym.ac.kr/exchange\\_cn/index.do](https://cn.hallym.ac.kr/exchange_cn/index.do)

전화: 82-33-248-1341~1351

E-mail: [iao@hallym.ac.kr](mailto:iao@hallym.ac.kr)



# 대학생활

01 생활안내

기숙사

- 1) 기숙사 신청: 온라인 원서접수시 신청
- 2) 기숙사 위치: 교내 캠퍼스
- 3) 기숙사 홈페이지: <http://dorm.hallym.ac.kr/>
- 4) 기숙사 종류

※ 외국인학생 지원시 우선 선발

2인실	3인실
	
<ul style="list-style-type: none"> <li>• 금액: 1,202,000원/1학기(4개월)</li> <li>• 시설: 개별화장실, 식당, 코인세탁실, 헬스장, 스타디움, 휴게실, 편의점 등</li> </ul>	<ul style="list-style-type: none"> <li>• 금액: 724,000원/1학기(4개월)</li> <li>• 시설: 공용화장실, 코인세탁실, 스타디움, 휴게실, 조리실 등</li> </ul>

주요행정부서

부서	위치	업무	전화번호
글로벌교류센터	대학본부별관2층	외국학생 비자업무 및 생활관련 서비스 교환학생 관련 업무	033-248-1341~1351
		외국학생 신, 편입학 입학 상담	
학생지원팀	Campus Life Center 3층	장학금, 휴·복학, 학생 복지, 통학 버스	033-248-1065,1070
취업진로지원센터	Campus Life Center 3층	취업관련 프로그램 및 상담, 해외현장실습	033-248-1081, 1089
교무팀	대학본부 1층	수업 및 학적 관련 문의	033-248-1012~6
대학원교학팀	대학본부 4층	대학원 학사 업무	033-248-1401~3
학생생활관	기숙사 8관 2층	학생생활관(기숙사) 신청 및 생활 지도	033-248-3601~2
한국어 교육센터	국제관 1층	한국어 수업 지도	033-248-2973~4

02 캠퍼스 지도



- |                          |             |                      |
|--------------------------|-------------|----------------------|
| 1 공학관                    | 2 대학본부-인문1관 | 3 의학관                |
| 4 인문2관                   | 5 대학본부별관    | 6 실험동물센터             |
| 7 자연과학관                  | 8 생명과학관     | 9 Campus Life Center |
| 10 사회·경영1관               | 11 일송아트홀    | 12 창업보육센터            |
| 13 사회·경영2관               | 14 국제관      | 15 국제회의관             |
| 16 기초교육관                 | 14 일송기념도서관  | 18 한림레크리에이션센터        |
| 19 학군단                   | 17 실내테니스장   | 21 한림중개과대학연구원        |
| 22 산학협력관                 | 17 도현글로벌스쿨  | 24 학생생활관 1관          |
| 25 학생생활관 2관              | 20 학생생활관 3관 | 27 학생생활관 4관          |
| 28 학생생활관 5관              | 23 학생생활관 6관 | 30 학생생활관 7관          |
| 31 학생생활관 8관              | 26 체육 기자재실  | 33 대운동장              |
| 34 ILSONG Stadium        | 29 씨름장      | 36 온실                |
| 37 한림대 학교 춘천성심병원(주차타워포함) | 35 씨름장      |                      |

<붙임 1> 학교정보확인서

학교 정보 확인서 学校信息确认书

유학생 인적사항 留学生 个人信息	성명 姓名		생년월일 出生日期	
	국적 国籍		여권번호 护照号码	
	진학 예정 대학 拟入学大学名称		전공명 专业名称	
	전화번호 联系电话		e-mail 电子邮箱	
학교정보 学校信息	졸업학교명 (졸업일) 毕业学校名称 (毕业日期)	(졸업일 毕业日期: 20 . . . )		
	학교유형 学校类型	보통중등전문학교 普通中专 ( ) 성인중등전문학교 成人中专 ( )	직업고등학교 职业高中 ( ) 기타 其他 ( )	
	교육과정 教育种类	고등학교 학력과정 高中阶段学历教育 ( ) 고등학교 비학력과정 高中阶段非学历教育 ( ) ※ 비학력 과정의 경우 유학비자 발급 불가 非学历教育学生不能获得韩国留学签证		
	소재지 学校地址			
	전화번호 学校电话			
	홈페이지 学校官网			
교직원 연락정보 教职工 联系信息	소속 및 직위 所属部门及职位			
	성명 姓名	(인 또는 서명) (盖章或签名)	전화번호 联系电话	

본인은 상기 학교 정보 등 기재 내용이 사실과 다름없음을 서약하며, 허위 사실 기재 시 대한민국 법령에 따라 처벌받을 수 있음을 확인합니다.  
本人保证, 以上所填写的学校信息等内容均属实。本人理解, 以上信息如有虚假, 可能会受到韩国相关法律法规的处罚。特此确认。

20 . . .

유학생 본인 留学生本人 (서명 签名)

\* 2부 작성 후 교육기관 및 재외공관에 각각 제출  
本确认书需要一式两份。一份交拟入学大学, 一份交韩国驻外使领馆。

[붙임 2] 한림TOPIK응시원서



한림대학교 한국어교육센터  
한림 HU-TOPIK 응시원서

접수번호

강원도 춘천시 한림대학길1 한림대학교 일송자유교양대학 국제교육부 한국어교육센터  
T. 033-248-2973 F. 033-252-8232  
http://klec.hallym.ac.kr E-mail: klec@hallym.ac.kr

※ 지원구분(√)    국내지원(    ), 국외지원(    )

성명	한글			사진 3cm×4cm
	영문			
연락처	휴대전화			
	이메일	@		
국적			성별	남(    ), 여(    )
생년월일	년    월    일	소속(학교명)		
준비물	규정 신분증 및 필기도구(검정색 볼펜 또는 싸인펜), 수정테이프			
참고사항	1. 시험일시 및 장소- 개별공지 2. 규정 신분증: 국내 체류자-외국인등록증 또는 여권, 국외 체류자-본인 국적 신분증			

■ 개인정보 수집 및 이용 동의서

아래와 같이 귀하의 개인정보를 수집·이용하기 위하여「개인정보보호법」제15조에 따라 관련 사항을 알려드리며 다음과 같은 목적을 위해 활용합니다.

- ▶ 개인정보의 수집·이용 목적 : 한림 한국어능력시험 응시(HU-TOPIK)
- ▶ 수집·이용할 개인정보 항목 : 성명, 연락처, 국적, 성별, 생년월일, 소속(학교명)
- ▶ 개인정보의 보유, 이용기간 : 시험 종료시 즉시 파기
- ▶ 귀하는 개인정보 수집을 거부할 수 있는 권리가 있지만, 거부시 신청사항이 취소될 수 있습니다.

동의함                       동의하지 않음

위와 같이 한림 한국어능력시험(HU-TOPIK)에 응시원서를 제출합니다.

20    년    월    일  
응시자:                      (서명)

한림대학교 일송자유교양대학장 귀하

[붙임 3] 등록포기각서

등록포기각서  
(Registration Withdrawal Form)

■ 인적사항(Personal Information)

이름 (Name)		생년월일 (Date of Birth)	
국적 (Nationality)		연락처 (Tel)	
은행명 (Name of Bank)		계좌번호 (Account number)	

등록포기사유 (Reason for Withdrawal)

년    월    일

이름 \_\_\_\_\_ (인)

한림대학교 총장 귀하